

	<p>inż. Henryk Zawistowski PRZEDSIĘBIORSTWO WIELOBRANŻOWE "HEMAREX" 21-500 Biała Podlaska ul. Słowackiego 15 tel/fax 083 34-34-001 kom. 0503-05-11-77 e-mail: zawistowski@hemarex.pl www.hemarex.pl</p>		<p>OGÓLNOPOLSKIE STOWARZYSZENIE RZECZOZNAWCÓW MOTORYZACYJNYCH, RUCHU DROGOWEGO, MASZYN I URZĄDZEŃ</p> <p>AUTOCONSULTING</p>
--	---	---	---

zak. do - OCENA TECHNICZNA Nr: 066/2023

Wycena Nr: 0200/2023/10

z dnia: 2023/10/25

Wykonawca opinii: inż Henryk Zawistowski - wg listy rzeczoznawców MT nr. 1001

Zleceniodawca: Zespół Szkół CKR w Leśnej Podlaskiej im. Wincentego Witosa

Adres: ul. Bialska 7, 21-542 Leśna Podlaska

Zadanie: - ocena stanu technicznego i określenie wartości pojazdu w stanie przedstawionym do oceny

DANE IDENTYFIKACYJNE POJAZDU

Dane: [O] X-2023

Marka: FIAT	Model pojazdu: Grande Punto 1.2 MR'05 E4	
Wersja: Active	Nr rejestracyjny: LBI 7P12	Rok prod.: 2009
Rodzaj pojazdu: Samochód osobowy		VIN: ZFA19900000523996

Nr INFO-EKSPERT	045-01884
Data pierwszej rejestracji	2009/04/30
Wskazanie drogomierza	134462 km
Okres eksploatacji pojazdu (2009/04/30-2023/10/25)	174 mies.
Oznaczenie typu	199
Dop. masa całk.	1575 kg
Rodzaj nadwozia	hatchback 5 drzwiowy
Numer silnika	nie wymagany
Jednostka napędowa	z zapłonem iskrowym (wtrysk)
Pojemność / Moc silnika	1242 ccm / 48 kW (65 KM)
Rodzaj skrzyni biegów	manualna

KOREKTY

WARTOŚĆ BAZOWA BRUTTO (173 mies.)	11 900 PLN
KOREKTY RÓŻNE	- 2 380 PLN
W tym:	[%] Wartość [PLN]
Szczególny charakter eksploatacji	-10.0 -1 190
Regionalna sytuacja rynkowa	-10.0 -1 190

KOMENTARZ

Zastosowano korekty wartości bazowej pojazdu przedstawionego do oceny na podstawie systemu INFO-EKSPERT.

1. - korekta "szczególny charakter eksploatacji" - 10%

uzasadnienie: - pojazd eksploatowany do prowadzenia praktycznej nauki jazdy dla kandydatów na kierowców prawa jazdy kat. B.-

2. - korekta "regionalna sytuacja rynkowa" - 10%

uzasadnienie: - nadpodaż samochodów używanych na rynku wtórnym,- przepelnione ofertami fora i portale internetowe, komisji oraz salony samochodowe.

Wartość rynkowa brutto wyżej zidentyfikowanego pojazdu, określona na dzień wykonania opinii wynosi:

9500 PLN

(słownie: dziewięć tysięcy pięćset złotych)

Wycenę sporządził:

inż. Henryk Zawistowski

pieczęć

Dnia 25.10.2023 r.

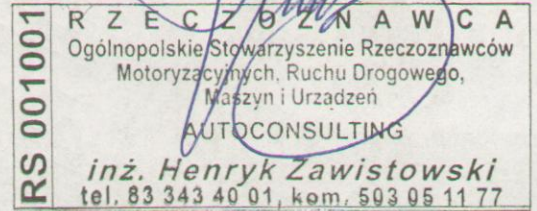



AutoVIN®

wersja 23.08.01.1367

©1997-2023 JAPA Software

Kod licencji : MFDH-SQGI

Zak. nr. 1

Rozkodowanie pojazdu o numerze nadwozia

ZFA19900000523996

DANE PRODUCENTA:

- NAZWA FABRYKI : FIAT AUTO SPA - MARCA FIAT
- ADRES : CORSO G. AGNELLI, 200 10135 TORINO
- KRAJ/REGION : WŁOCHY / EUROPA

DANE POJAZDU:

- MARKA : FIAT
- MODEL, TYP : PUNTO 1.2 GRANDE
- RODZAJ PALIWA : BENZYNA
- MIESIĄC PRODUKCJI : NIE JEST ZAKODOWANY W NUMERZE VIN
- ROK PRODUKCJI : 2009 / ROK MODELOWY WG NORMY ISO: NIEKODOWANY
- OKRES PRODUKCJI : 2005 - -->
- KOD PRODUCENTA : 199
- TYP NADWOZIA : NADWOZIE 5 DRZWIOWE
- LOKALIZACJA FABRYKI : WŁOCHY
- NUMER SERYJNY : 523996
- SKRZYNIA BIEGÓW :
- SILNIK, SYSTEM BEZP. I INNE :
- INNE INFORMACJE :
- UWAGI : DATE PRODUKCJI ROZKODOWANO NA PODSTAWIE NUMERA SERYJNEGO

Wydruk sporządzono : 23.10.2023 14:53

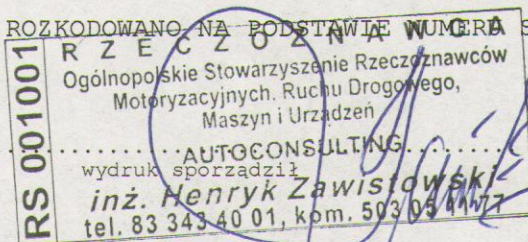

201.1

100100 21
R. E. L. S. N. W. A.
Chancellor of the University of
Wisconsin, Madison, Wis.
at
100100 21
Mr. Henry Z. ...

2. SILNIK:

- kompletny,-
- bez widocznych uszkodzeń mechanicznych oraz cech nadmiernego zużycia,- zużycie zespołów i mechanizmów silnika proporcjonalne do przebiegu pojazdu (w granicach dopuszczalnych norm – ważne badanie techniczne pojazdu),-
- praca silnika prawidłowa w całym zakresie dopuszczalnych obrotów,-

3. PODWOZIE:

- kompletne dla tego typu pojazdu,-
- bez widocznych uszkodzeń oraz cech nadmiernego zużycia,-
- układ kierowniczy kompletny,- zużycie mechanizmów układu kierowniczego w granicach dopuszczalnych norm,- (ważne badanie techniczne pojazdu),-
- układ hamulcowy zasadniczy sprawny technicznie (ważne badanie techniczne pojazdu),-
- układ hamulcowy pomocniczy sprawny technicznie (ważne badanie techniczne pojazdu),-

4. OSPRZĘT:

- kompletny dla tego typu pojazdu,-
- obicie tapicerskie foteli przednich wgniezione,-
- mechanizmy i pedały sterowania pracą zespołów pojazdu działają prawidłowo
- wskaźniki i kontrolki kokpitu kierowcy działają poprawnie,-
- **sprzęt dodatkowy:** - przystosowanie pojazdu do prowadzenia praktycznej nauki kierowania pojazdem dla kandydatów na kierowców kat. B prawa jazdy.

5. UKŁAD JEZDNY:

- ogumienie kół jezdnych zużycie ok. 60% - starty bieżnik,- zużycie gumy,-
 - brak: - kołpaki kół jezdnych,-
-

WARTOŚĆ POJAZDU W STANIE PRZEDSTAWIONYM DO OCENY:

Wartość pojazdu w stanie przedstawionym do oceny określono z wykorzystaniem systemu INFO-EKSPERT działającego w oparciu:

Instrukcję Określania Wartości Pojazdów nr. 1/2016

zatwierdzonej w dniu 17 maja 2016 r. uchwałą Zarządu Głównego do stosowania w Stowarzyszeniu Rzeczoznawców Techniki Samochodowej i Ruchu Drogowego oraz Komputerowym Systemie INFO-EKSPERT.

System INFO-EKSPERT określił wartość pojazdu w stanie przedstawionym do oceny wg. załącznika Nr. 2

9 500 zł^{set} (brutto),-

Słownie: dziewięć tys. pięćset zł (brutto),-

KLAUZULE I ZASTRZEŻENIA:

- rzeczoznawca nie ponosi odpowiedzialności za ukryte wady materiałowe, montażu i eksploatacyjne trudne do ustalenia w warunkach przeprowadzonych oględzin pojazdu,-
- niniejsze oszacowanie wartości nie jest ekspertyzą stanu technicznego przedstawionego do wyceny pojazdu – oględziny i opis mogą być wykorzystane dla oszacowania wartości pojazdu w stanie przedstawionym do oceny,-
- powyższa wycena nie stanowi wartości likwidacyjnej i nie może być traktowana jako gwarancja sprzedaży za oszacowaną wartość.

inż. Henryk Zawistowski
PRZEDSIĘBIORSTWO WIELOBRANŻOWE
"HEMAREX"

21-500 Biała Podlaska, ul. Słowackiego 15
tel./fax (83) 343 40 01 kom. 503 05 11 77

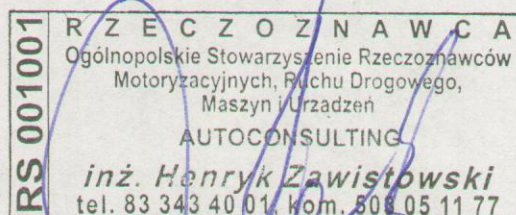

.....
pieczętka i podpis rzeczoznawcy

Zał. Nr. 1 – rozkodowanie nr. VIN pojazdu,-

Zał. Nr. 2 – INFO-EKSPERT – wyliczenie wartości pojazdu,-

3. – tabliczki znamionowej:

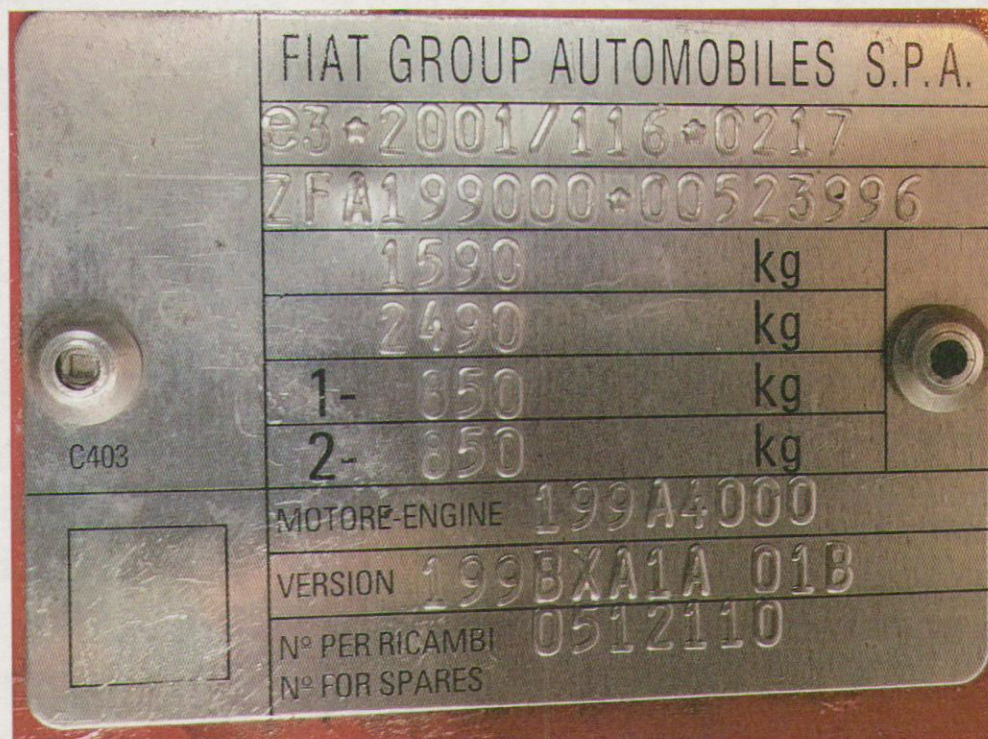

4. – rozkodowania numeru fabrycznego VIN pojazdu:

- załącznik nr. 1

5. – oględzin pojazdu:



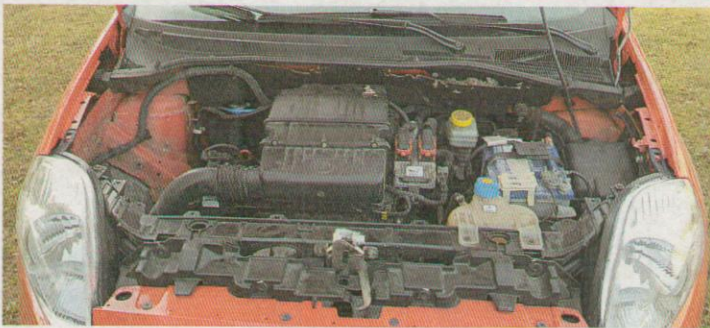
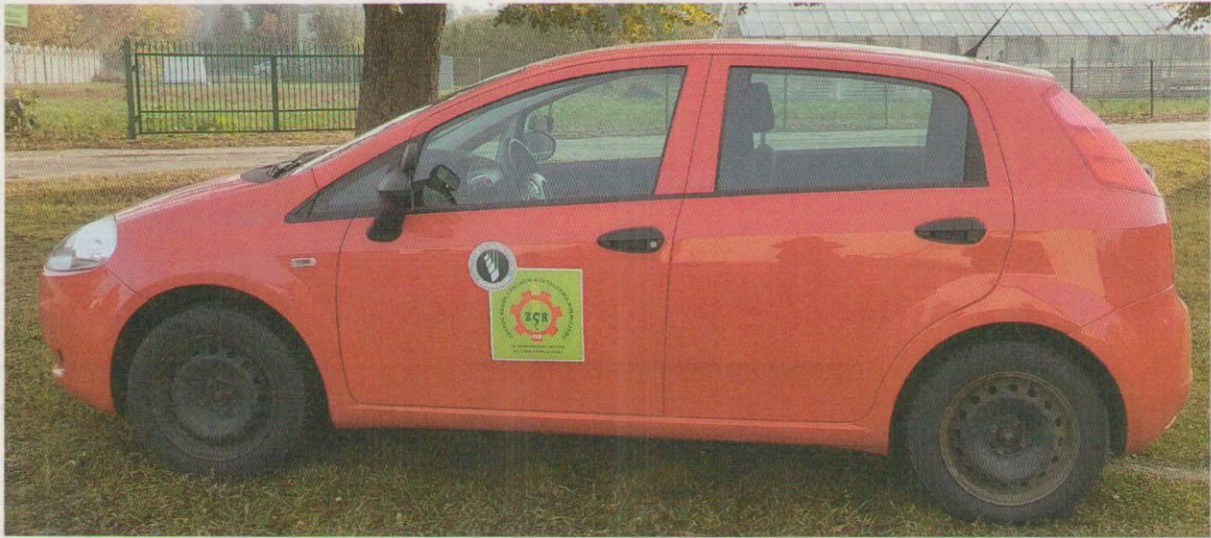

Opis techniczny pojazdu w stanie przedstawionym do oceny:

1. NADWOZIE:

- kompletne dla tego typu pojazdu,-
- bez widocznych uszkodzeń mechanicznych konstrukcji oraz ognisk korozji,-
- powłoka lakierowa zmatowiała,- bez widocznych uszkodzeń mechanicznych oraz ubytków,-

Załącznik nr 1
do Załącznika nr 19/2024
z 04.X.2024



**OGÓLNOPOLSKIE STOWARZYSZENIE RZECZOZNAWÓW
MOTORYZACYJNYCH, RUCHU DROGOWEGO, MASZYN I URZĄDZEŃ**
AUTOCONSULTING
WARSZAWA



inż. Henryk Zawistowski
PRZEDSIĘBIORSTWO WIELOBRANŻOWE
"HEMAREX"

21-500 Biała Podlaska ul. Słowackiego 15

tel/fax 83 34-34-001 kom. 503-05-11-77 e-mail: zawistowski@hemarex.pl

OPINIA TECHNICZNA Nr.

066/2023

Wykonana dnia

2023.10.25

Zleceniodawca

ZESPÓŁ SZKÓŁ CENTRUM KSZTAŁCENIA ROLNICZEGO

21-542 Leśna Podlaska ul. Białka 7

Na podstawie pisma z dnia

-x-x-

L.dz.

-x-x-

Badanie wykonał certyfikowany rzeczoznawca

**inż. Henryk Zawistowski – nr. RS 001001 - lista Ministra
Infrastruktury i Budownictwa rzeczoznawców certyfikowanych.**

Zadania oceny

- opinia stanu technicznego i określenie wartości pojazdu,-

Nr rejestracyjny

LBI 7P12

Silnik

Rodzaj pojazdu,-

- samochód osobowy,-

Rodzaj silnika

Z. I.

Marka pojazdu,-

GRANDE PUNTO

Model silnika

4s

Model pojazdu,-

ACTIVE 1,2

Nr. silnika

- nie wymagany

Masa własna kg,-

1030

Poj. silnika. cm³

1242

Rok produkcji

2009

Moc silnika kW

48

Nr. fabryczny poj.

ZFA19900000523996

Stan licznika km.

134462

Zbadany

- w ruchu

Ogólny przebieg samochodu od początku eksploatacji

134462

km,-

Od naprawy głównej

-x-x-

km,-

Dowód rejestracyjny

DR/BAQ 3834926

Wydany dnia:

30.09.2020

Podstawa prawna

- zlecenie właściciela pojazdu,-

- ustawa „prawo o ruchu drogowym”,-

- warunki techniczne pojazdów samochodowych,-

- obecny przedstawiciel zleceniodawcy - Mirosław Szymula,-

Identyfikacja pojazdu:

Przedstawiony do oceny pojazd zidentyfikowano na podstawie:

1. – dowodu rejestracyjnego pojazdu:



2. – fabrycznego numeru VIN pojazdu:

